



Objet:  
**Démolition du bâtiment ECA 1476.**  
**Construction de 4 immeubles à affectation mixte.**  
**Construction d'un parking enterré de 107 places.**

Parcelles 973 et 1025, Chemin du Chine 17-19, 1029 Ranens.

Propriété de Orliss Real Estate SA,  
 Route de Bellens 13, CP 46, 1042 Boky/Ouzils  
 T +41 (0) 848 787 787 F +41 (0) 848 787 788



Le propriétaire des parcelles 973 et 1025  
 Orliss Real Estate SA

L'architecte:  
 Architräm  
 architecture et urbanisme SA

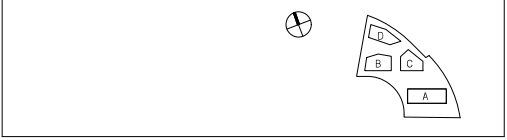

ARCHITRAM <small>Architecte et urbanisme SA</small> <small>Route de Bellens 13, CP 46, 1042 Boky/Ouzils</small> <small>T +41 (0) 848 787 787 F +41 (0) 848 787 788</small> <small>www.architräm.ch</small>	OBJET: 1048 PHASE: EN ÉCHELLE: PL DATE: 2024.08.01	PROJET: 1048 PHASE: EN ÉCHELLE: PL DATE: 2024.08.01	PLAN: 001 ÉCHELLE: 1:200 DATE: 2024.08.01	PROJET: 1048 PHASE: EN ÉCHELLE: PL DATE: 2024.08.01
	<b>PLANS DES AMÉNAGEMENTS EXTERIEURS</b>			

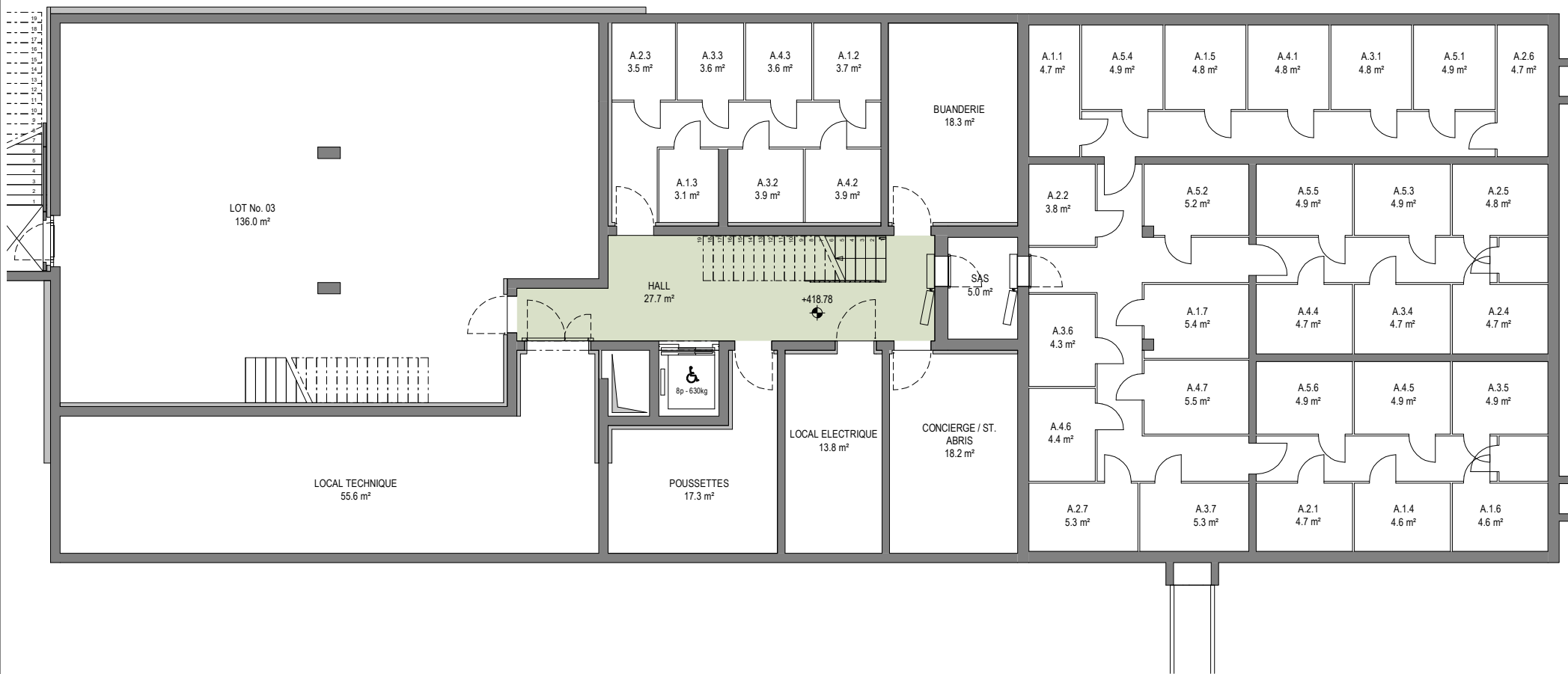

Propriété de Orlati Real Estate SA.  
 Route de Bettens 13, CP 46, 1042 Bioley-Orjulaz  
 T +41 (0) 848 767 767 F +41 (0) 848 767 768

Démolition du bâtiment ECA 1476.  
 Construction de 4 immeubles à affectation mixte.  
 Construction d'un parking enterré de 104 places.  
 Parcelles 979 et 1025, Chemin du Chêne 17-19, 1020 Renens.

**ARCHITRAM**

ARCHITRAM

Avenue de la Piscine 26 | CP 649 | 1020 Renens | Tél 021 631 35 35 | Email: info@architram.ch

DESSIN MB | FORMAT A3  
 DATE DE CREATION 11.01.2021  
 DATE DE MODIFICATION  
 AR\_1048\_Chene17-19\_Bat-A.vnt

AR 1048 EN A PL - S1 100 A131 A1

A - PLAN DU SOUS-SOL

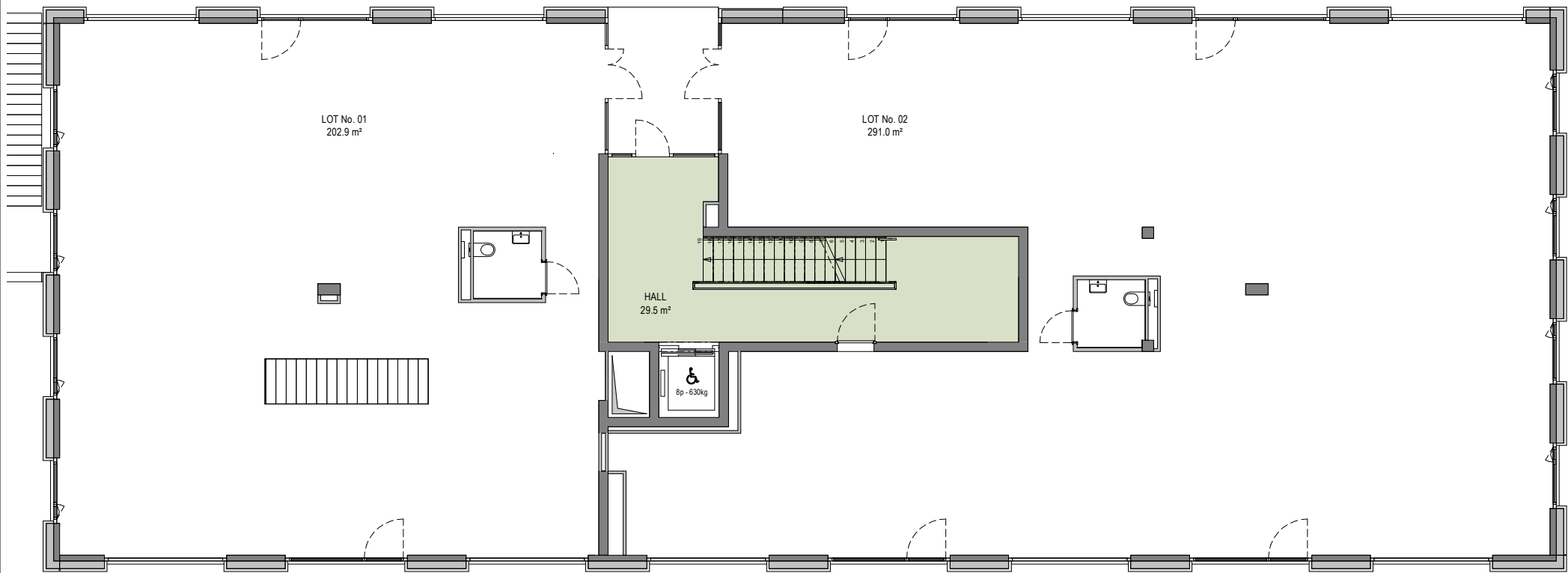

Propriété de Orlati Real Estate SA.  
 Route de Bettens 13, CP 46, 1042 Bioley-Orjulaz  
 T +41 (0) 848 767 767 F +41 (0) 848 767 768

Démolition du bâtiment ECA 1476.  
 Construction de 4 immeubles à affectation mixte.  
 Construction d'un parking enterré de 104 places.  
 Parcelles 979 et 1025, Chemin du Chêne 17-19, 1020 Renens.

**ARCHITRAM**

ARCHITRAM

Avenue de la Piscine 26 | CP 649 | 1020 Renens | Tél 021 631 35 35 | Email: info@architram.ch

DESSIN MBJ | FORMAT A3  
 DATE DE CREATION 11.01.2021  
 DATE DE MODIFICATION  
 AR\_1048\_Chêne17-19\_Bat-A.rvt

AR 1048 EN A PL - REZ 100 A132 A1

A - PLAN DU REZ DE CHAUSSEE